アットホーム元気 アルバム6月号

紫陽花の花が咲き、梅雨の季節がやってきました。
今回のアルバムは東洋町白浜にある海の駅へ
ソフトクリームを食べに行った様子を中心に掲載
しております。
甘いソフトクリームに沢山の笑顔がみられました。
今後も様々な行事やレクリエーションを行っていき
たいと思います。
今後ともご支援、ご協力の程よろしくお願いします。

東洋町の白浜にある海の駅にソフトクリームを食べに行きました！　　当日は天気も良く、暑さを感じました

いただきま～す（●^o^●）　　ソフトクリームは美味しいですか～？　　冷たくて美味しいです

パクッ！　　美味しさに笑顔がこぼれます　　また、食べにきましょうね～　ゞ(≧▽≦)ノ　　今度はお買い物へ

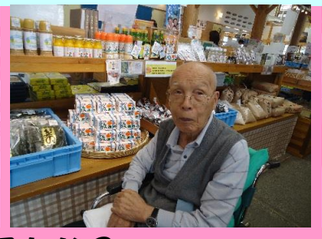

どれにしようかしら　　何があるかな？　　北国の春の歌に合わせた恒例のタオル体操です

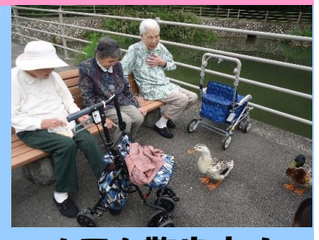

しらかば～　青そ～ら～　み～な～み～　か～ぜ～(^^♪　　施設前の水際公園へ紫陽花を見に行きました　　カモも散歩中！